

BHUTAN & NEPAL
31- 15 FEB 2027



ANTARA

THE ART OF BECOMING

Antara significa “interior”.
El espacio donde ocurre la transformación.
Este viaje es una experiencia cuidadosamente creada
para explorar el arte de SER.

Hosted by: @gypsy.yogii

Te acompaña Gaby
desde la experiencia y el corazón.

CURATED BY HAR TRAVELS

¿POR QUÉ BHUTAN?

Bhutan es un país que eligió algo distinto.

Mientras el mundo mide éxito en velocidad y producción, ellos eligieron medirlo en bienestar. Aquí nace el concepto de Felicidad Nacional Bruta, una forma de entender la vida donde lo importante no es cuánto tienes... sino cómo estás. Es un lugar que protege su cultura, su ritmo, su esencia. Donde la espiritualidad no es algo que se busca... es algo que se vive.

Bhutan no te empuja. Te sostiene. Te baja el ruido. Te regresa al centro.

¿POR QUÉ NEPAL?

Nepal ha sido, durante siglos, un punto de encuentro entre lo humano y lo sagrado.

**Aquí nacen montañas que parecen tocar el cielo,
pero también preguntas que te regresan a la tierra.**

Es la cuna de Siddhartha Gautama, y aún hoy, su energía invita a observar, a pausar, a escuchar más profundo. No es un lugar perfecto. Es un lugar real.

**Caótico, espiritual, intenso...
como todo proceso interno verdadero.**

Nepal nos recuerda que el camino no siempre es cómodo, pero siempre es revelador.

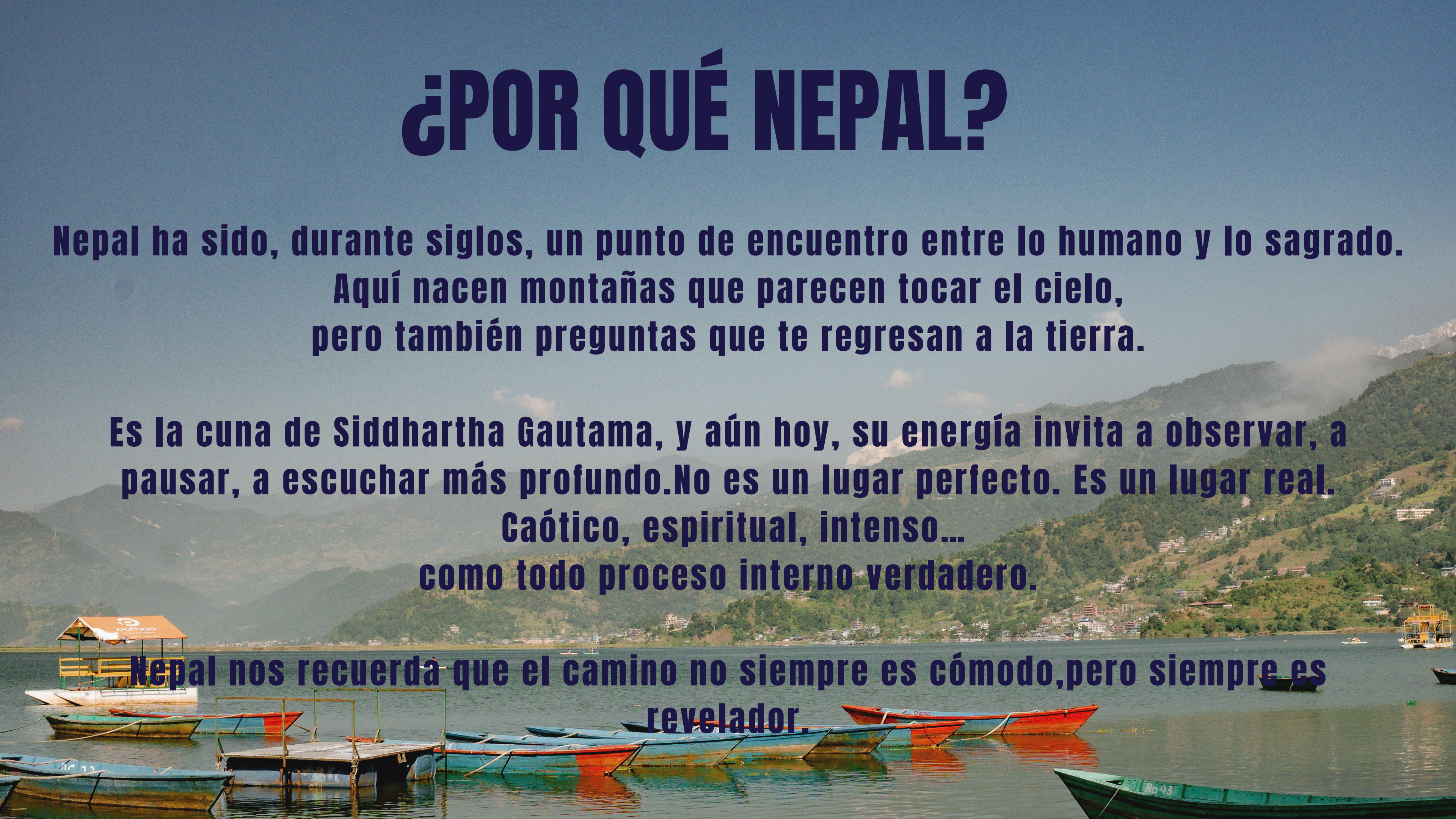

NUESTRO CAMINAR



THIMPHU



GANGTEY



PUNAKHA

La ruta no está pensada solo geográficamente...
está pensada emocional y energéticamente.



PARO



KATHMANDU



POKHARA

**Te invita Gaby Barradas,
Apasionada por el viaje interior y exterior,
ha acompañado a personas alrededor del mundo creando espacios
donde pueden detenerse, sentir y volver a sí mismas.**

**Con más de 10 años de experiencia en yoga, meditación y trabajo
somático, diseña experiencias donde cada detalle tiene intención:
desde el movimiento y el silencio, hasta el encuentro con otras
culturas, con la naturaleza. Su enfoque no busca transformarte en
alguien distinto, sino acompañarte a recordarte con más
honestidad, presencia y profundidad.**

**Su forma de guiar es cercana, intuitiva y contenida, creando
espacios seguros donde puedes explorar lo que el viaje despierta
en ti, sostenida en comunidad.**

**Antara nace desde esa visión: viajar no como escape, sino como
práctica.
Como un espejo. Como un camino compartido donde lo externo
expande, pero lo interno se revela.**



@gypsy.yogii

INDIA
31-1 FEB

BHUTAN
1-9 FEB

NEPAL
9-15 FEB

DELHI

**SOLO 1
NOCHE**

DELHI NOS SERVIRA
PARA PODER
REUNIRNOS ABRIR EL
VIAJE Y TOMAR UN
VUELO A BHUTAN

THIMPHU

ESTANCIA EN HOTEL 5*
MONASTERIOS
STUPA SAGRADA
CAMINATAS
MEDITATIVAS
BUDDHA DORDENMA
MEDICNA TRADICIONAL

GANGTEY

DOCHULA PASS
BANDERAS DE ORACIÓN
COMIDA LOCAL
ESTANCIA EN UN TEMPLO
INTERACCIÓN CON MOJES

PUNAKHA

ESTANCIA EN HOTEL 5*
ENCENDIDO DE LAMPARAS
TEMPLO DE LA FERTILIDAD
PICNIC
CHORTEN NYINGO
CEREMONIA DE
BENDICIÓN

PARO

ESTANCIA EN HOTEL 5*
TIGER'S NEST
VESTIMENTA TIPICA
CLASE SE COCINA
SHOW CULTURAL

KATHMANDU

ESTANCIA EN HOTEL 5*
PATRIMONIOS DE LA
UNESCO
ARTI
BAZAR
MONASTERIO

POKHARA

ESTANCIA EN HOTEL 5*
PAGODA
CASCADA
PHEWA LAKE

ANTARA

BHUTAN & NEPAL
31-15 FEB 2027

INCLUYE

TODOS LOS HOSPEDAJES DESDE DELHI HASTA
KATHMANDU

TODOS LOS DESAYUNOS

TODA LA TRANSPORTACIÓN INTERNA

GUIA EN ESPAÑOL

VUELO A BHUTAN
VUELO A NEPAL

ACTIVIDADES PROPUESTAS

VISA DE BHUTAN

IMPUESTOS DE 100 USD POR DIA EN BHUTAN

ASESORIA DE VIAJE Y ACOMPAÑAMIENTO

NO INCLUYE

VUELOS DE LLEGADA A DELHI SALIDA DESDE
KATHMANDU

VISA NEPAL
VISA INDIA

PROPINAS

GASTOS EXTRAS

COMIDAS Y CENAS





INVERSIÓN Y FORMAS DE PAGO

UN SOLO PAGO OCUPACIÓN DOBLE

9,444 USD / 170,000 MXN

0

A PAGOS (A LIQUIDAR EL DIC 2026)

10,000 USD / 180,000 MXN

PARA ASEGURAR TU ESPACIO ES NECESARIO UN ANTICIPO DE

1,200 USD / 21,600 MXN

ESTE ANTICIPO NO ES REEMBOLSABLE

OCUPACIÓN DOBLE

SI VIAJAS SOLA , TE ASIGNAREMOS UNA COMPAÑERA DE CUARTO

FORMAS DE PAGO
TRANSFERENCIA MEXICANA

PAYPAL (APLICA COMISIÓN) o ZELLE

APLICAN POLITICAS DE CANCELACIÓN

whatsapp + 1 (936) 5246990

IMPORANTE

BHUTAN & NEPAL
31-15 FEB 2027

I – VIAJE BHUTAN & NEPAL

- Solo se llega a Paro International Airport

IMPORTANTE: por eso llegamos a Delhi y desde ahí nosotras les incluimos el vuelo para que todo sea más fácil y sencillo para ustedes.

- Necesitas visa + tour organizado

No te preocupes, nosotros nos encargamos de toda la gestión de la visa y del tour para que ustedes solo disfruten la experiencia.

- Hay una tasa diaria obligatoria (SDF)

Esto es lo que hace que este viaje sea un poco más elevado que otros que hemos hecho, pero también es lo que mantiene a Bhutan como un destino exclusivo, cuidado y sostenible.

- Es un viaje con caminatas

La caminata más larga es de aproximadamente 2 a 3 horas.

Nos encargamos de que todo sea cómodo y acompañado.

Ninguna es de alta dificultad

Todo es opcional

- Traslados

Algunos traslados pueden ser largos, pero son realmente espectaculares, con vistas increíbles durante todo el recorrido.

- Código cultural

La vestimenta respetuosa es **MUY** importante:

No shorts cortos

No hombros descubiertos

Bhutan cuida muchísimo su cultura en todo momento y nosotros también lo respetamos.

- Nepal – visa

En Nepal la visa es on arrival.

Cada quien la tramita al llegar, pero nosotros los guiaremos paso a paso.

- Dinero en Bhutan

Es importante llevar efectivo, ya que en muchos lugares no se aceptan tarjetas.

- Hoteles

Para nosotros su confort es prioridad, por lo que la mayoría de los hoteles son de 5 estrellas o boutique de alto nivel.

En los templos (temple stay), la experiencia es más austera, pero siempre limpia, cuidada y cómoda.

- Energía del viaje

Bhutan es silencioso, profundo y transformador.

Nepal es intenso, místico y vibrante.

¿POR QUÉ ESTE VIAJE, JUNTAS?

Porque la vida sí es para vivirla...para llenarla de experiencias, de momentos, de historias que se quedan en el cuerpo.

Pero también hay momentos donde lo vivido pide espacio...para aterrizar, para sentirse, para integrarse. Porque después de ciertos viajes, ya no eres la misma.

Y no se trata de cambiar, sino de recordarte.

Este viaje es una continuación del camino, un siguiente capítulo que se abre con más conciencia.Un espacio para caminar con intención, para incomodarte un poco,para abrirte otro tanto...y para sostenerte en tribu mientras lo haces.

No vamos como turistas.Vamos como mujeres en proceso.

